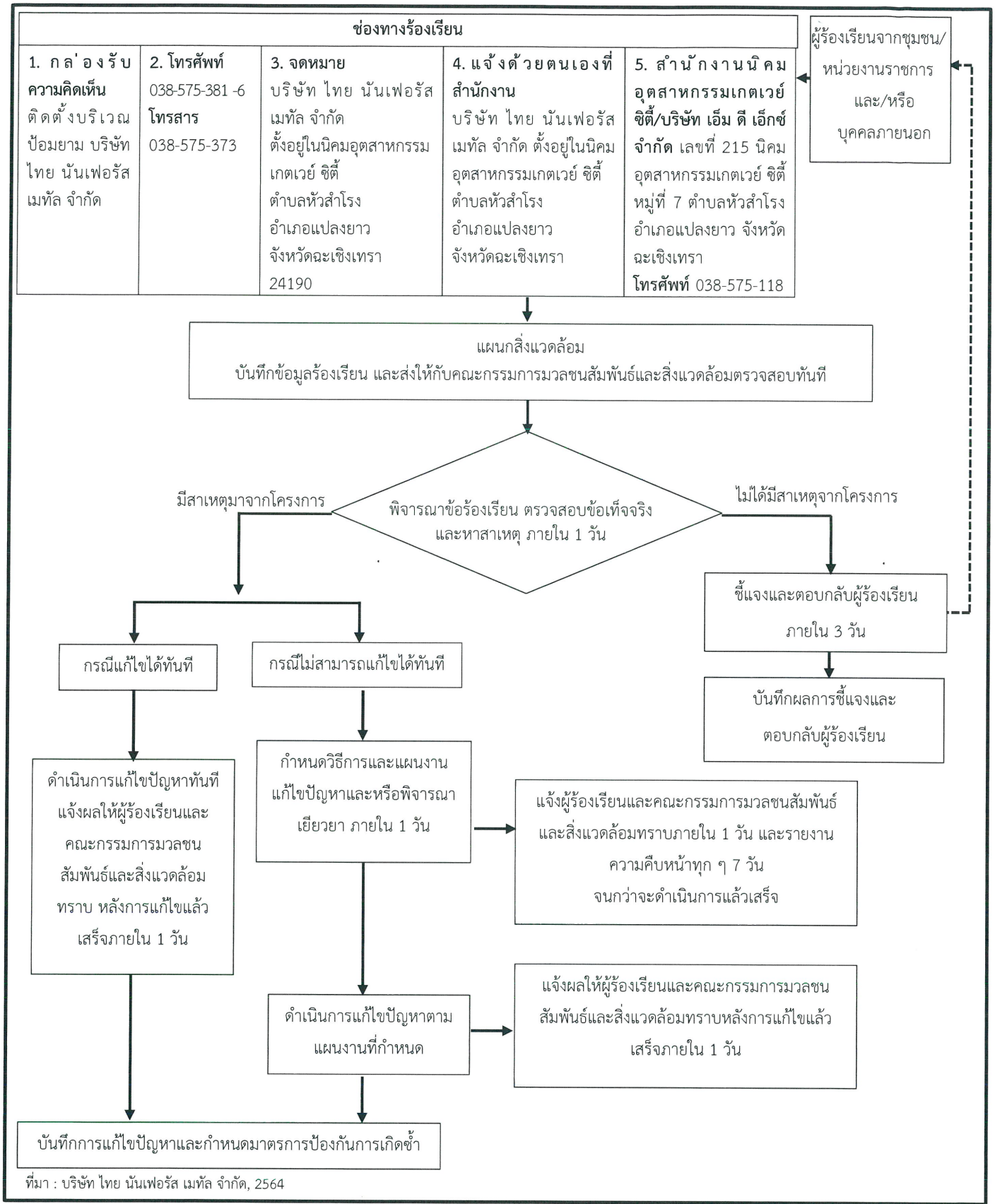

ที่มา : บริษัท ไทย นันเฟอรัส เมทัล จำกัด, 2564

รูปที่ 1 ขั้นตอนการรับเรื่องร้องเรียนและการแก้ไขปัญหาของโครงการ

[redacted]

บริษัท ไทย นันเฟอรัส เมทัล จำกัด

ที่อยู่ : 192 หมู่ 7 นิคมอุตสาหกรรมเกตุเวย์ ซิตี้ ต.หัวสำโรง อ.แปลงยาว
จ.ฉะเชิงเทรา 24190 โทร.(038) 575381-6 โทรสาร. (038) 575373

สำนักปลัด
กองคลัง
กองช่าง
กองการศึกษา
กองสาธารณสุข

องค์การบริหารส่วนตำบลหัวสำโรง
เลขที่รับ 421 / 2566
วันที่ 10 มี.ค. 66
เวลา 14.30 น.

วันที่ 10 มีนาคม 2566

เรื่อง สอบถามเรื่องข้อร้องเรียนจากการดำเนินงานของบริษัท ไทย นันเฟอรัส เมทัล จำกัด
เรียน องค์การบริหารส่วนตำบลหัวสำโรง

บริษัท ไทย นันเฟอรัส เมทัล จำกัด ใบอนุญาตให้ประกอบกิจการในนิคมอุตสาหกรรม เลขที่ 2-15-0-102-00453-2565 ดำเนินกิจการเกี่ยวกับ ผลิตตะกั่วผสม และตะกั่วบริสุทธิ์ โรงงานตั้งอยู่ เลขที่ นิคมอุตสาหกรรมเกตเวย์ ซิตี้ 192 หมู่ที่ 7 ตำบลหัวสำโรง อำเภอแปลงยาว จังหวัดฉะเชิงเทรา

ตามที่บริษัทฯ ได้สมัครใจเข้าร่วมโครงการส่งเสริมโรงงานอุตสาหกรรมให้มีความรับผิดชอบต่อสังคมและชุมชนเพื่อเป้าหมายการฟื้นฟูและยกระดับเศรษฐกิจและสังคม (CSR-DIW to Covid-19 Relief) กับกองพัฒนาอุตสาหกรรมเชิงนิเวศ กรมโรงงานอุตสาหกรรม

เพื่อให้สอดคล้องกับการดำเนินงานของโครงการทางบริษัทฯ จึงขอสอบถามองค์การบริหารส่วนตำบลหัวสำโรง โดยตั้งแต่วันที่ 1 มกราคม พ.ศ. 2565 ถึงปัจจุบัน พบข้อร้องเรียนจากชุมชนรอบข้างหรือผู้เกี่ยวข้องที่เกิดขึ้นจากการดำเนินงานของบริษัท ไทย นันเฟอรัส เมทัล จำกัด หรือไม่

จึงเรียนมาเพื่อโปรดพิจารณาและขอสอบถามข้อมูลดังกล่าว

บริษัท ไทย นันเฟอรัส เมทัล จำกัด THAI NONFERROUS METAL CO., LTD.

[redacted]

ส่วนของหน่วยงานราชการ

ดำเนินการตรวจสอบแล้ว พบว่า

☐ มีข้อร้องเรียน ระบุ ..... แนบเอกสาร (ถ้ามี)

☑ ไม่มีข้อร้องเรียน

ข้อเสนอแนะ (ถ้ามี) ระมัดระวังเรื่องการก่อมลพิษทางเสียงและกลิ่นจากกระบวนการผลิต

[redacted]

ผู้ประสานงาน
คุณพรพิมล แสนโน
เบอร์โทร 089- 8904439

ตำแหน่ง หัวหน้าหน่วยสิ่งแวดล้อม
เบอร์แฟกซ์ 038-5753

ที่ ฉช ๐๐๓๔(๒)/ ๓๙๓

สำนักงานอุตสาหกรรมจังหวัดฉะเชิงเทรา
๑๘ ถนนจุลละนันทน์ ตำบลหน้าเมือง
อำเภอเมือง จังหวัดฉะเชิงเทรา ๒๔๐๐๐

๑๗ มีนาคม ๒๕๖๖

เรื่อง สอบถามเรื่องข้อร้องเรียนจากการดำเนินงานของบริษัท ไทย นันเฟอรัส เมทัล จำกัด

เรียน กรรมการผู้จัดการบริษัท ไทย นันเฟอรัส เมทัล จำกัด

อ้างถึง หนังสือบริษัทฯ เลขรับที่ ๑๒๖๒ ลงวันที่ ๑๐ มีนาคม ๒๕๖๖

ตามหนังสือที่อ้างถึง บริษัท ไทย นันเฟอรัส เมทัล จำกัด ประกอบกิจการผลิตตะกั่วผสมแอนติโมนีและเซลีเนียม ตั้งอยู่ ณ เลขที่ ๑๙๒ หมู่ที่ ๗ นิคมอุตสาหกรรมเกตุเวย์ ซิตี้ ตำบลหัวสำโรง อำเภอแปลงยาว จังหวัดฉะเชิงเทรา ได้สมัครใจเข้าร่วมโครงการส่งเสริมโรงงานอุตสาหกรรมให้มีความรับผิดชอบต่อสังคม และชุมชนเพื่อเป้าหมายการฟื้นฟูและยกระดับเศรษฐกิจและสังคม (CRS-DIW to Covid-๑๙ Relief) กับกองพัฒนาอุตสาหกรรมเชิงนิเวศ กรมโรงงานอุตสาหกรรม จึงขอให้สำนักงานอุตสาหกรรมจังหวัดฉะเชิงเทราตรวจสอบว่ามีเรื่องร้องเรียนตั้งแต่วันที่ ๑ มกราคม ๒๕๖๕ ถึงปัจจุบันหรือไม่ นั้น

สำนักงานอุตสาหกรรมจังหวัดฉะเชิงเทรา ได้ตรวจสอบฐานข้อมูลแล้วไม่พบข้อมูลการร้องเรียนโรงงานของท่าน ทั้งนี้ เนื่องจากโรงงานของท่านตั้งอยู่ในเขตนิคมอุตสาหกรรมเกตเวย์ ซิตี้ จึงขอให้ท่านตรวจสอบกับทางนิคมอุตสาหกรรมเกตเวย์ ซิตี้ ด้วย

จึงเรียนมาเพื่อทราบ

ขอแสดงความนับถือ

[redacted]

อุตสาหกรรมจังหวัดฉะเชิงเทรา

กลุ่มโรงงานอุตสาหกรรม
โทรศัพท์ ๐ ๓๘๕๑ ๒๕๒๖
โทรสาร ๐ ๓๘๕๑ ๒๔๓๘
ไปรษณีย์อิเล็กทรอนิกส์ saraban_chachoengsao@industry.go.th

บริษัท ไทย นันเฟอรัส เมทัล จำกัด

ที่อยู่ : 192 หมู่ 7 นิคมอุตสาหกรรมเกตุเวย์ ซิตี้ ต.หัวสำโรง อ.แปลงยาว

จ.ฉะเชิงเทรา 24190 โทร.(038) 575381-6 โทรสาร. (038) 575373

สำนักงานนิคมอุตสาหกรรมเกตเวย์ ซิตี้
รับที่ 220
วันที่ 10 / มี.ค. / 66
เวลา 10.30 น.

วันที่ 10 มีนาคม 2566

เรื่อง สอบถามเรื่องข้อร้องเรียนจากการดำเนินงานของบริษัท ไทย นันเฟอรัส เมทัล จำกัด

เรียน ผู้อำนวยการนิคมอุตสาหกรรมเกตเวย์ ซิตี้

บริษัท ไทย นันเฟอรัส เมทัล จำกัด ใบอนุญาตให้ประกอบกิจการในนิคมอุตสาหกรรม เลขที่ 2-15-0-102-00453-2565 ดำเนินกิจการเกี่ยวกับ ผลิตตะกั่วผสม และตะกั่วบริสุทธิ์ โรงงานตั้งอยู่ เลขที่ นิคมอุตสาหกรรมเกตเวย์ ซิตี้ 192 หมู่ที่ 7 ตำบลหัวสำโรง อำเภอแปลงยาว จังหวัดฉะเชิงเทรา

ตามที่บริษัทฯ ได้สมัครใจเข้าร่วมโครงการส่งเสริมโรงงานอุตสาหกรรมให้มีความรับผิดชอบต่อสังคมและชุมชนเพื่อเป้าหมายการฟื้นฟูและยกระดับเศรษฐกิจและสังคม (CSR-DIW to Covid-19 Relief) กับกองพัฒนาอุตสาหกรรมเชิงนิเวศ กรมโรงงานอุตสาหกรรม

เพื่อให้สอดคล้องกับการดำเนินงานของโครงการทางบริษัทฯ จึงขอสอบถามผู้อำนวยการนิคมอุตสาหกรรมเกตเวย์ ซิตี้ ตั้งแต่วันที่ 1 มกราคม พ.ศ. 2565 ถึงปัจจุบัน พบข้อร้องเรียนจากชุมชนรอบข้างหรือผู้เกี่ยวข้องที่เกิดขึ้นจากการดำเนินงานของบริษัทไทย นันเฟอรัส เมทัล จำกัด หรือไม่

จึงเรียนมาเพื่อโปรดพิจารณาและขอสอบถามข้อมูลดังกล่าว

บริษัท ไทย นันเฟอรัส เมทัล จำกัด
THAI NONFERROUS METAL CO., LTD.

[redacted]

ส่วนของสำนักงานนิคมอุตสาหกรรมเกตเวย์ ซิตี้

ดำเนินการตรวจสอบแล้ว พบว่า

☐ มีข้อร้องเรียน เรื่อง.....

โดยดำเนินการตามมาตรา (ถ้ามี) .....

ผลดำเนินการ .....

☑ ไม่มีข้อร้องเรียน

ข้อเสนอแนะ (ถ้ามี) .....

[redacted]

ผู้ประสานงาน
คุณพรพิมล แสนโน
เบอร์โทร 089- 8904439

ตำแหน่ง หัวหน้าหน่วยสิ่งแวดล้อม
เบอร์แฟกซ์ 038-5753